AXXEL RH

Recrutement à distance

Détails de la formations

Saviez-vous que plus de 75 % du taux de rotation du personnel peut être attribué à de mauvaises pratiques d'entretien et de recrutement ? Saviez-vous que si un intervieweur non formé utilise un format d'entretien non structuré, la probabilité d'embaucher le meilleur candidat est inférieure à 15 %?

Aujourd'hui, plus que jamais, il est important que les intervieweurs adaptent leurs pratiques habituelles pour intégrer des outils d'entretien vidéo afin de trouver avec succès le bon candidat. Dans cette formation, nous allons passer en revue le processus de recrutement standard et examiner comment il peut être adapté à une main-d'œuvre à distance. Avec un examen approfondi du processus d'entretien, cette formation donnera aux participants des conseils et des astuces pour réussir à recruter le meilleur candidat possible.

Objectifs et résultats de la formation

Dans cette formation, les participants apprendront à:

- Examiner minutieusement leurs candidatures pour trouver les bons candidats.
- Se préparer à chaque étape du processus de recrutement.
- Adapter leurs entretiens en personne à une plateforme en ligne.
- Utiliser les outils de vidéoconférence disponibles dans leur organisation.
- Élaborer des questions d'entretien pour évaluer le degré de préparation du candidat au poste.
- Évaluer l'expérience des candidats par rapport aux exigences du poste.
- Évitez les questions d'entretien inappropriées.

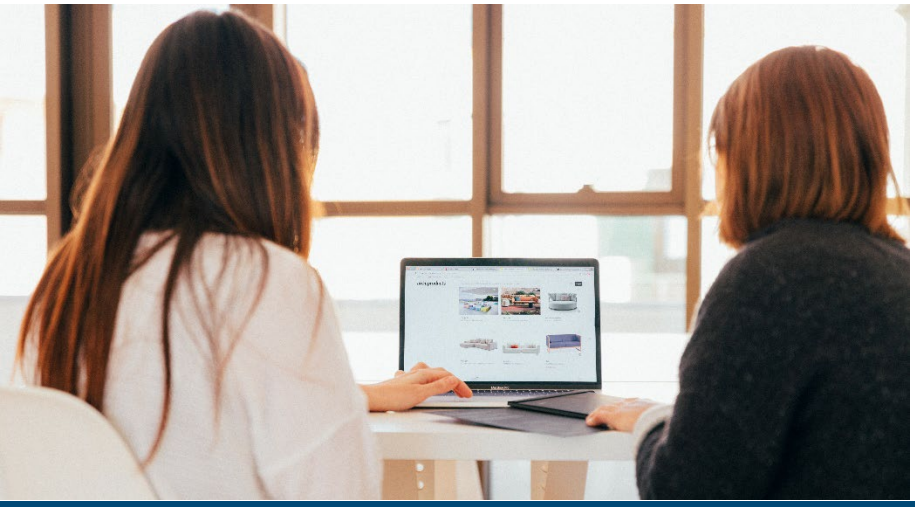

Durée de la formation

1 – 1.5 Heures